

Hoch- und Flachmoore in der amtlichen Vermessung

Gemeinde Unteriberg

In der amtlichen Vermessung wird als orientierender Inhalt u.a. die Bodenbedeckungsart „Hoch- und Flachmoor“ bezeichnet. Bei der Bezeichnung dieser Bodenbedeckungsart wird nicht der Rechtszustand, sondern eine Momentaufnahme des Ist-Zustandes wiedergegeben. Diese Momentaufnahme kann vom rechtskräftigen Bundesperimeter der Hoch- und Flachmoore von nationaler Bedeutung abweichen.

Beispiele:

- Ein von Bergföhren bewachsenes Hochmoor kann in der amtlichen Vermessung als „übrig bestockte Fläche“ bezeichnet werden.
- Wenn ein Flachmoor allmählich verwaldet, kann der verwaldete Bereich in der amtlichen Vermessung als „übrig bestockte Fläche“ oder „geschlossener Wald“ angesehen werden, obwohl es sich rechtlich um Flachmoor handelt.

Die Abbildung von Hoch- und Flachmooren in der amtlichen Vermessung hat keine Auswirkungen auf den Rechtszustand. Rechtskräftig sind die Bundesperimeter der Hoch- und Flachmoore von nationaler Bedeutung beziehungsweise, wo vorhanden, der kantonale Schutz- und Pflegevertrag zwischen Grundeigentümer, Bewirtschafter und Kanton (Umweltdepartement).

Auf der Rückseite dieses Merkblattes sowie im Plan 1:15'000, der zusammen mit den Vermessungsakten ebenfalls auf der Gemeindekanzlei aufliegt, sind die rechtskräftigen Abgrenzungen der Hoch- und Flachmoore von nationaler Bedeutung eingezeichnet. Wo ein kantonaler Vertrag besteht, gilt der im kantonalen Vertrag festgelegte Perimeter.

Analog zu den Hoch- und Flachmooren von nationaler Bedeutung verhält es sich auch bei Mooren von regionaler und lokaler Bedeutung, welche in der Zuständigkeit der Gemeinde liegen.



Für allfällige Fragen betreffend Hoch- und Flachmoore von nationaler Bedeutung wenden Sie sich bitte ans Amt für Natur, Jagd und Fischerei (Tel. Nr. 041 819 18 44). Für Fragen betreffend weiterer Moore wenden Sie sich bitte an die zuständige Gemeinde.

Hoch- und Flachmoore von nationaler Bedeutung in der Gemeinde Unterberg

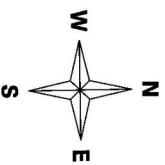
Massstab 1:50'000



Legende:

-  Hoch- und Flachmoore von nationaler Bedeutung
-  Gemeindegrenze

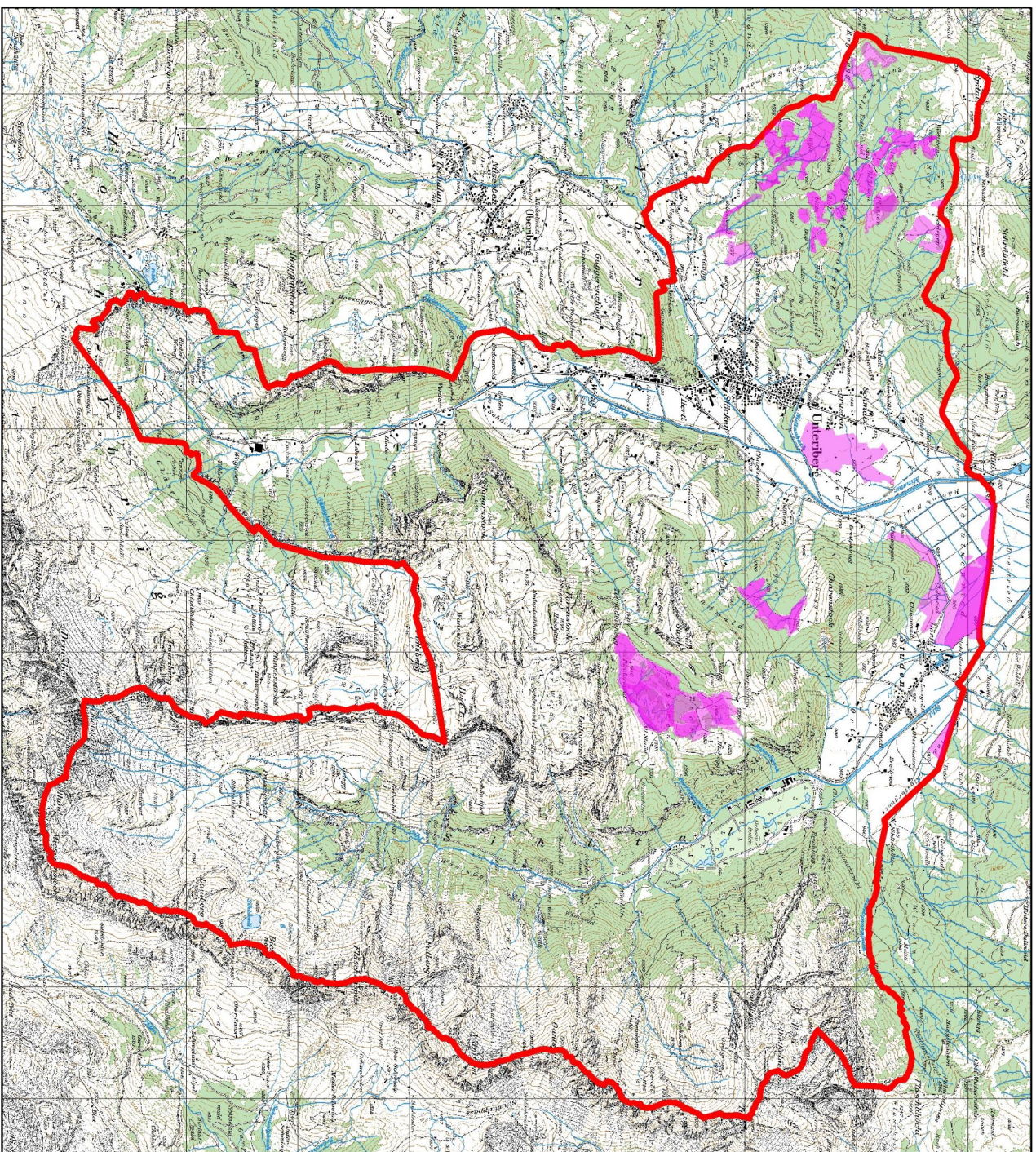

Quellen: Bundesamt für Landestopografie,
Bundesamt für Umwelt, ANUF SZ
28.10.2011 / ANUF / RB

